

CONDOMINIO «SANBULL CLUB»

Metaponto Lido C.da Santa Pelagina - Bernalda (MT)

Committente : TUR SUD Iniziative Turistiche s.r.l.

TABELLE MILLESIMALI

AGGIORNAMENTO / REVISIONE [2018]

con

RELAZIONE ESPICATIVA

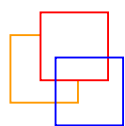

ing. Giovanni Antenore

75012 BERNALDA (MT)
Corso Umberto I n. 236/a fax(e): 178 2262 734
cell.: 335 5241 302 e-mail: ing.antenore@tiscali.it
PEC: giovanni.antenore@insnec.eu

S o m m a r i o

1. PREMESSA	pag. 3
1.1 Oggetto della perizia - Motivazioni	“ 3
1.2 Descrizione sintetica del complesso residenziale	“ 3
2. SVOLGIMENTO DELL'INCARICO	pag. 6
2.1 Modalità - Criteri	“ 6
2.2 Articolazione delle nuove Tabelle [2018]	“ 8
▶ ALLEGATI	
Quadro generale delle Unità Edilizie e dei rispettivi Millesimi [Tabelle A, B1, B2, C, (D)]	pagg. 1 - 15
Quadro generale dei Condòmini-Proprietari (al 31 agosto 2018) e dei rispettivi Millesimi [Tabelle A, B1, B2, C, (D)]	pagg. 1 - 5
Tabella di calcolo Millesimi per Solarium (Lastrici solari di proprietà esclusiva)	pagg. 1 - 2

RELAZIONE ESPLICATIVA

1. PREMESSA

1.1 Oggetto della perizia - Motivazioni

Oggetto della presente perizia è l'**aggiornamento / revisione delle Tabelle Millesimali** del Condominio SANBULL CLUB, svolto su incarico della società TUR SUD Iniziative Turistiche s.r.l., costruttrice dell'intero complesso edilizio, che, nell'insediamento, detiene -in particolare- la proprietà di :

- numerosi box auto, al piano interrato ;
- n. 1 unità a destinazione commerciale, nel cosiddetto "lotto C" (adiacente all'area di parcheggio condominiale, latistante la strada esterna) ;
- n. 2 unità, nello stesso "lotto C", già a destinazione commerciale, trasformate in abitazioni, con regolari titoli abilitativi comunali (SCIA n.38/2016, in data 01.04.2015 e 12.04.2016 ; P.d.C. n.50/2016 in data 30.12.2016), ai sensi della L.R. n. 25/2012 (Piano Casa Basilicata);
- n. 11 unità abitative, recentemente realizzate (con P.d.C. n.28/2016 in data 22.03.2016), a completamento dei corpi di fabbrica di testata del cosiddetto "lotto A", adiacente all'area di parcheggio posteriore).



L'aggiornamento si rende necessario -in primo luogo- in conseguenza del **cambiamento di destinazione d'uso** delle predette **n. 2 unità del "lotto C"** (da *negozi ad abitazioni*) e -cronologicamente, in secondo luogo- per la necessità di introdurre le **nuove n. 11 abitazioni del "lotto A"** nel compendio immobiliare del Condominio.

1.2 Descrizione sintetica del complesso residenziale

Il complesso residenziale, insediato nel Nucleo Bradano di Metaponto Lido in Contrada Santa Pelagina, censito in Catasto al foglio di mappa n.50 del Comune di Bernalda con la particella n. 571, è costituito da **edifici "a ballatoio"**, a tre livelli fuori terra (piano-terreno, piani 1° e 2°) e un piano-interrato destinato ad autorimessa, organizzati in *corpi di fabbrica* paralleli, che si articolano prevalentemente sui due lati di un percorso centrale a piano terra (viale-corridoio), riproposto anche ai piani superiori (ballatoio), a servizio delle unità abitative, restituendo una sagoma planimetrica complessiva a forma di «C», avente il 'lato lungo' perpendicolare alla strada pubblica esterna.

L'impianto è stato realizzato in tre lotti edilizi successivi, di cui il primo, denominato "**lotto C**", prospetta longitudinalmente su Via Santa Pelagina e parzialmente sul viale principale di accesso (ad essa ortogonale), coprendo uno dei due 'lati corti' della «C» e un primo segmento del lato lungo ; il secondo ("**lotto B**") corre parallelamente al viale di accesso, sviluppandosi nel tratto centrale del 'lato lungo' di cui sopra ; il terzo occupa l'ultimo segmento di tale lato, nonché il 'lato corto' più interno della sagoma ("**lotto A**").

Le unità edilizie complessive in elevazione, in numero di **152** (di cui n. 149 abitazioni e n. 3 unità commerciali), sono distribuite ai vari piani e lungo lo sviluppo planimetrico dei fabbricati, secondo quanto indicato nella tabella seguente, nella quale, per una più agevole individuazione, si fa riferimento anche alle *facciate principali* degli edifici [**Prospetti Esterni**, come definiti nella NOTA (1)], sulla scorta dello schema planimetrico di fig. 1 :

Numero delle Unità Edilizie (escluso box-auto e locali tecnici al piano interrato)						NOTE
Prospetti Esterni (1)	Piano TERRA	1° Piano	2° Piano	SubTotali		
EV	EV-1	6	6	6	18	-----
	EV-2	8	8	8	24	-----
	EV-3	6	6	6	18	-----
	<i>Totali</i>	20	20	20	60	
EC	EC-1	5*	(5*)	3	8	* unità in duplex (p.T + 1° p.)
	EC-2	10*	2 (+10*)	8	20	* unità in duplex (p.T + 1° p.)
	EC-3	2	2	2	6	-----
	<i>Totali</i>	17	4	13	34	
EP	<i>Totali</i>	8 ^(°)	10 ^(°)	10 ^(°)	28	^(°) n.2 unità di nv costruz. per ciascun piano
EI	<i>Totali</i>	5 ^(°°)	6 ^(°°)	6 ^(°°)	17	^(°°) n.1 unità a p.T e n. 2 al 1° + n. 2 al 2°p. di nv costruz.
ES	<i>Totali</i>	5 ^(^)	4	4	13	^(^) n. 2 unità residenziali + n. 3 unità commerciali
<i>Totali generali</i>		55^(^^)	44	53	152	^(^^) di cui n. 15 alloggi duplex (p. T + 1° p.)

(1) **NOTA** [v. fig. 1] :

Le *facciate principali* degli Edifici (**Prospetti Esterni**), evidenziate in figura con linea spessa colorata, sono indicate con doppia lettera maiuscola, di cui la prima è «E» e la seconda specifica il *riferimento localizzativo* dei corpi di fabbrica. In particolare :

- **EV** : i prospetti dei corpi di fabbrica attestati lungo il Viale di accesso al San Bull, distinti a loro volta in: **EV-1, EV-2, EV-3** , corrispondenti rispettivamente, nel verso orientato dalla strada pubblica all'interno, ai tre distinti corpi di fabbrica, tra loro separati dalle rampe di collegamento al piano garages ;
- **EP** : il prospetto del corpo di fabbrica posteriore attestato sul Parcheggio posteriore ;
- **EI** : il prospetto del corpo di fabbrica, attestato sulla piscina (ed i relativi Impianti) ;
- **EC** : i prospetti dei corpi di fabbrica attestati sul Camminamento interno (lato-piscina), distinti a loro volta in: **EC-1, EC-2, EC-3**, corrispondenti rispettivamente, nel verso orientato dalla strada pubblica all'interno, ai tre distinti corpi di fabbrica, tra loro separati dalle rampe di collegamento al piano garages ;
- **ES** : il prospetto del corpo di fabbrica anteriore, attestato sul parcheggio anteriore, adiacente alla Strada pubblica (S. Pelagina).

fig. 1 : *Schema planimetrico degli Edifici*
con l'indicazione dei 'lotti' e delle facciate principali (Prospetti Esterni)

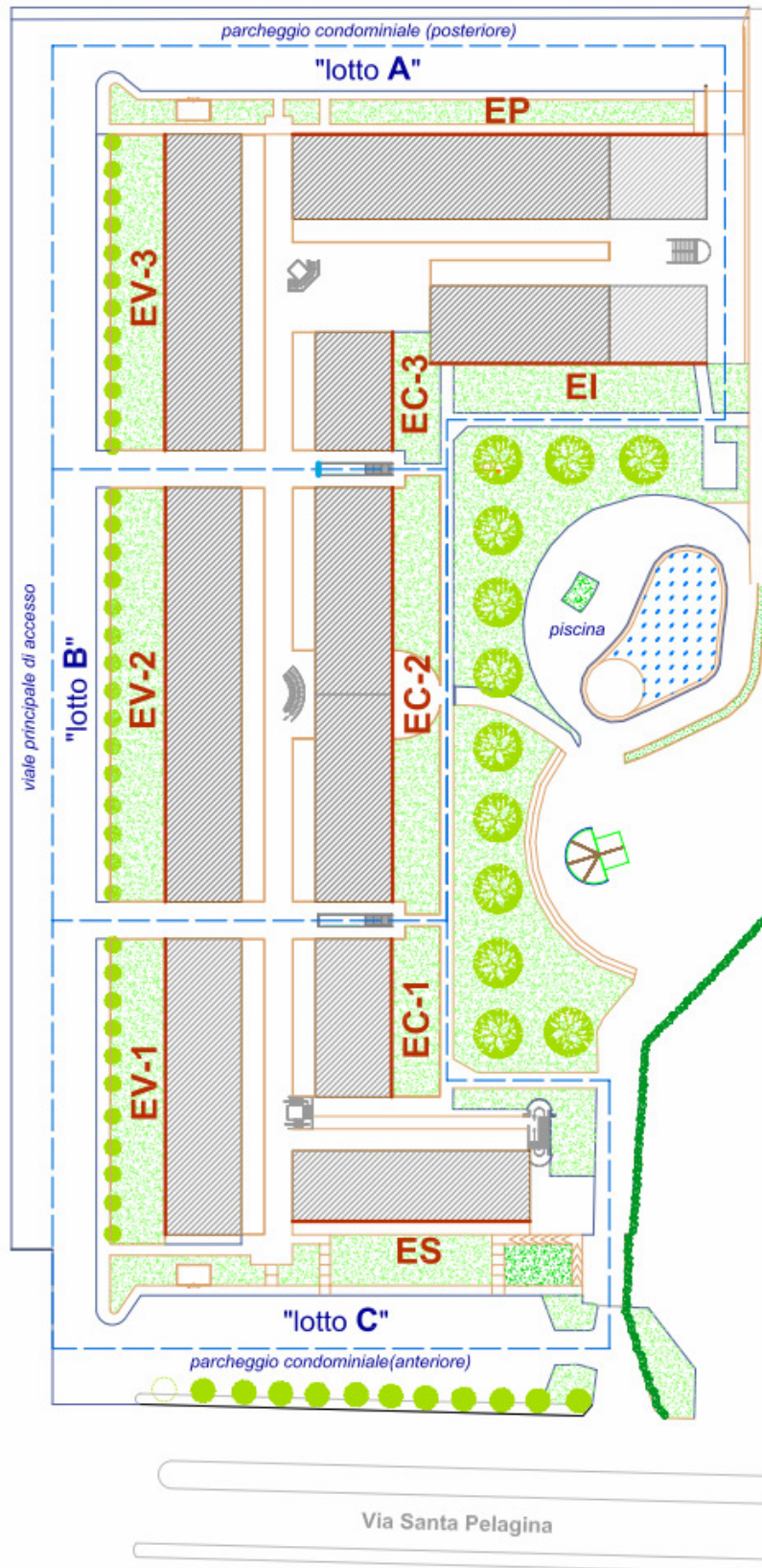

Il complesso edilizio presenta **n. 5 corpi scala**, colleganti i quattro livelli altimetrici (dal piano interrato al 2° piano) :

- n. 2 nel “lotto C” (1 interna e 1 di estremità)
 - n. 1 nel “lotto B” (in posizione mediana)
 - n. 2 nel “lotto A” (1 interna e 1 di estremità, sulla testata dei nuovi corpi di fabbrica)
- e **n. 2 vani-ascensore**, ubicati nei lotti “C” e “A”, in fregio al *viale di servizio-corridoio* a piano terra e ai *viali-ballatoi* ai piani in elevazione).

In corrispondenza di ciascuna delle due **rampe carrabili** per l’accesso al piano garages, aperte sul viale principale, è ubicata una **scala** di collegamento ‘interrato-piano terra’.

Il piano garage è infine accessibile da una terza rampa carrabile sita sulla testata-est dei corpi di fabbrica del “lotto A”.

2. SVOLGIMENTO DELLA PERIZIA

2.1 Modalità - Criteri

L’incarico peritale è stato svolto partendo dall’esame delle Tabelle Millesimali approvate dall’Assemblea di Condominio in data 27.07.2014 e aggiornate, nelle sole Ditte proprietarie, all’1 marzo 2018 .

Si sono effettuati controlli sommari sui *dati metrici e funzionali* riportati nei tabulati, utilizzati per la determinazione delle “**superfici utili**” e, previa applicazione dei **coefficienti correttivi**, della “**consistenza**” dei singoli vani (o ambienti) di tutte le unità immobiliari del complesso edilizio, nonché della superficie totale **ragguagliata e virtuale (convenzionale)** di ciascuna unità, che, rapportata alla *somma delle superfici virtuali* di tutte le unità, fornisce la **quota millesimale** ad essa spettante e, quindi, il valore della singola *quota di comproprietà* sulle parti comuni dell’intero complesso.

Tali controlli di massima hanno richiesto solo poche **rettifiche**, peraltro di modesta entità, di dati metrici e funzionali di singoli ‘ambienti accessori’, riferiti ad alcune *aree scoperte* a piano terra (giardini), di cui sono state riviste le superfici, e ad alcuni *spazi aperti residuali* del piano interrato, ricompresi fra pareti murarie ed elementi strutturali degli edifici, impropriamente annoverati fra i box-auto, aventi prevalentemente la funzione di *vani tecnici* ‘a disposizione’ delle corsie di servizio e di manovra dell’autorimessa [sub 89, 81, 100, 203], nonché all’effettivo *locale tecnico* [sub 251], ospitante i serbatoi della riserva idrica per l’impianto antincendio e le relative attrezzature di pompaggio.

Sebbene entro i limiti del mandato (incentrato essenzialmente sull'aggiornamento dell'impianto esistente con i 'cambiamenti' intervenuti e i 'nuovi inserimenti'), si è verificata la *congruità estimativa* dei diversi *coefficienti correttivi* adoperati dal compilatore nel calcolo, sia per i cosiddetti *coefficienti particolari* (• di superficie • di destinazione • di altezza vani • di prospetto • di luminosità), sia per i *coefficienti globali* (■ di piano ■ di superficie complessiva), riscontrando, entro i margini di discrezionalità valutativa, una sostanziale attendibilità e conformità ai principi generali, ai criteri basilari e alla prassi applicativa dell'Estimo immobiliare, nonché alle norme codicistiche e alle disposizioni legislative in materia, eccetto che per la stima e la corretta quantificazione del *coefficiente di destinazione* delle unità commerciali, di cui si dirà in seguito.

Si è poi proceduto alla **rideterminazione del valore millesimale** delle **n. 2 unità edilizie a piano terra nel "lotto C"**, già a destinazione commerciale, trasformate in abitazioni [sub 529, 530] attraverso l'adeguamento del corrispondente *coefficiente di destinazione* (da $k_d=3.70$ attribuito ai «negozi», al valore 1.00, assegnabile ai vani principali degli alloggi), che comporta, per ciascuna unità, un *riduzione della quota millesimale di oltre il 50%*.

Quindi si è inquadrato l'*assetto immobiliare* conseguente ai lavori di completamento dei *corpi di testata del "lotto A"*, che hanno integrato il compendio immobiliare del complesso con **n. 11 nuove unità abitative** (n. 3 a piano terra, n. 4 al 1° e n. 4 al 2° piano), regolarmente accatastate [sub (piano Terra:) 531, 534, 535 ; (1° piano:) 314, 315, 324, 482 ; (2° piano:) 355, 356, 365, 366], con l'adozione di congrui *parametri estimativi* e *coefficienti correttivi* comunque omogenei all'impianto esistente.

Nondimeno l'adeguamento sismico effettuato sulla struttura esistente, con il posizionamento di colonne e travi di irrigidimento in profili di acciaio, sin dal piano interrato, hanno reso non più praticabili a garage **n. 4 box**, che sono stati giocoforza declassati a *cantine-deposito* [sub 11, 30, 59, 66]

Si è riconsiderato infine il valore estimativo del *coefficiente di destinazione* applicato ai *locali commerciali (negozi)* dal Compilatore delle Tabelle in vigore, atteso che tale valore ($k_d = 3.70$) già 'esorbitante' all'epoca del primo impianto tabellare, risulta addirittura 'anacronistico' allo stato attuale, dopo anni di 'sperimentazione sul campo' dell'incidenza e dell'effettività economica delle previsioni (certamente 'iper-ottimistiche') sulle potenzialità utilizzative di tali immobili, in rapporto ai possibili scenari di mercato, assunte -all'epoca- a fondamento dell'attribuzione di valore, nel calcolo delle relative quote millesimali.

D'altronde, la stretta stagionalità e rigidità utilizzava di locali commerciali, a servizio -pressoché- esclusivo del complesso San Bull, alquanto isolato nel contesto urbanistico-territoriale rispetto agli altri nuclei turistici e al vecchio centro di Metaponto Lido (peraltro serviti da proprie 'autonome' strutture commerciali, di ristoro e di svago), rendono del tutto aleatorie e comunque irrисorie le già modeste "opportunità utilizzative" di tali immobili, a fini diversi dall'abitazione (ancorché per 'secondo case').

Ne consegue che l'«*appeal immobiliare*» e il «*valore di mercato*», a cui il *coefficiente di destinazione* intrinsecamente si collega, sono addirittura inferiori a quelli afferenti alle unità abitative ubicate negli stessi luoghi. Tanto è facile verificare, anche consultando la Banca dati delle Quotazioni immobiliari della stessa Agenzia delle Entrate di Matera.²

D'altronde la corretta prassi estimativa suggerisce di assumere, per i locali adibiti ad attività commerciali, *coefficienti di destinazione* superiori ad 1.00 (anche doppi, tripli e oltre) esclusivamente in *ambiti particolari*, per *negozi* siti nelle zone centrali delle Città, in cui la domanda di mercato risulta evidentemente alta per le elevate potenzialità utilizzative di tali immobili, mitigandone -invece- nettamente il relativo valore nelle *zone periferiche* o -ancor più- *suburbane*, -addirittura- inserite, come nella fattispecie, in realtà avulse dai 'contesti cittadini' di consistente presenza demografica e apprezzabile dinamismo socio-economico.

Pur bilanciando opportunamente le specificità e i fattori di merito/demerito, nel rapporto comparativo fra gli *immobili a destinazione commerciale* e le *unità di tipo abitativo* all'interno del villaggio San Bull, si stenta a riconoscere ai primi un *coefficiente utilizzativo* superiore alle seconde. Nondimeno, al fine di favorire la naturale e necessaria 'transizione' dal 'vecchio' al 'nuovo' impianto tabellare, si ritiene di poter assumere opportunamente, in modo congruo, pragmatico ed esaustivo, il valore di k_d pari a 1.60, per i locali commerciali.

2.2 Articolazione delle nuove Tabelle [2018]

Sulla base dei *dati metrici e funzionali* acquisiti dal vecchio impianto e alla luce delle considerazioni svolte e dei *criteri* esposti nel precedente § 2.1, sono state aggiornate e revisionate le Tabelle Millesimali [2014] con l'ausilio di «fogli elettronici» Excel, allo scopo programmati, coordinati e raccolti in un'unica «cartella di lavoro» :

² Per la zona suburbana (E2) di Metaponto Lido (fg. 50), dove -appunto- ricade il complesso San Bull, i dati dell'Agenzia delle Entrate relativi al 2° semestre 2017 forniscono, per la destinazione abitativa, con tipologia 'a villini', un *valore di mercato* compreso fra 1.200 e 1.750 €/mq ; di contro, per la destinazione commerciale il *valore di mercato* risulta compreso fra 720 e 1.100 €/mq , inferiore -quindi- del 40% rispetto al primo.

- A Tabella generale di Proprietà
- B1 Tabella Scale Autorimessa
- B2 Tabella Scale Alloggi
- C Tabella Ascensori
- (D) Tabella Millesimi per Lastrici Solari (di proprietà esclusiva).

Il calcolo dei millesimi per **Ascensori** (non contemplato nelle Tabelle d'impianto) (Tab. C) è stato condotto, in analogia al criterio indicato dall'art.1124 del Codice Civile per le Scale (appropriato e conforme anche alle caratteristiche funzionali e utilizzative dell'Ascensore), per metà (500/1000) in base al valore delle unità edilizie servite e per metà (500/1000) in base alle altezze dei piani collegati.

Così operando, considerato che la corsa dell'Ascensore si sviluppa dal piano garage (interrato, a quota -3.00 m) al 1° piano (a quota +3.00 m) e fino al 2° piano (a quota +6.00 m), i 500/1000 attribuiti per le *altezze dei piani* sono così ripartiti :

$$\text{interrato: } [3 / (3 + 3 + 6)] \times 500 = 1/4 \times 500$$

$$\text{piano Terra: } 0$$

$$1^\circ \text{ piano: } [3 / (3 + 3 + 6)] \times 500 = 1/4 \times 500$$

$$2^\circ \text{ piano: } [6 / (3 + 3 + 6)] \times 500 = 1/2 \times 500 .$$

I millesimi di ogni piano vengono quindi divisi fra le unità edilizie corrispondenti (situate al piano) in ragione dei rispettivi valori millesimali.

La quota millesimale di ciascuna unità edilizia risulta -infine- dalla somma dei millesimi così determinati (in base all'altezza dei piani) e quelli derivanti dalla ripartizione dei restanti 500/1000 complessivi, in base ai *millesimi di proprietà* delle singole unità edilizie.

È stata riproposta, insieme alla Tab. B1, per i Millesimi delle **Scale di accesso all'Interrato**, e alla Tab. B2, per i Millesimi della **Scale ai piani in elevazione**, anche la Tabella dei Millesimi dper gli **11 Lastrici solari** (coperture piane degli alloggi situati al 2° livello, destinate a **Terrazzo-Solarium di uso esclusivo**) ; nell'allegato Quadro Condòmini-Proprietari, le *quote millesimali di competenza* di ogni unità edilizia interessata sono accompagnate, per ciascun lastrico e per ciascuna unità ad esso 'sottostante' (alloggio o box) ³, da un codice identificativo della **colonna di fabbrica** e da una sigla indicativa del piano di riferimento dell'unità .⁴

³ interamente o in misura parziale ;

⁴ Es. **Sol-5** individua un lastrico solare sovrastante la *colonna di fabbrica* in cui sono presenti, ai vari piani P, le unità edilizie identificate con il simbolo Sol-5 e l'indicatore di piano [Int o PT o P1 o P2] Es. **Sol-5 / PInt** identifica l'unità edilizia sottostante il solarium Sol-5, situata al piano interrato (box).

I **fogli elettronici della cartella Excel** sono organizzati in sequenza nel modo seguente:

- **INPUT GENERALI DI CALCOLO (foglio DATI) :**
[Sub-totali delle Superfici dei Piani, Altezze Piani, Sub-totali Millesimi]
- **BOX AUTORIMESSA (foglio BOX) :**
[Subalterni catastali, Proprietari, Riferimenti localizzativi, Superfici e Coefficienti per la determinazione delle Superfici di calcolo, Millesimi di Proprietà generale - Scale - Ascensore]
- **VANI - AMBIENTI (foglio VANI) :**
[Subalterni catastali e Proprietari delle unità edilizie, Riferimenti localizzativi, Vani e Ambienti, Elementi metrici e Coefficienti per la determinazione delle Superfici “ragguagliate”]
- **UNITÀ EDILIZIE (foglio ALLOGGI) :**
[Subalterni catastali, Proprietari, Riferimenti localizzativi, Elementi metrici e Coefficienti per la determinazione delle Superfici convenzionali di calcolo, Millesimi di Proprietà generale - Scale - Ascensore]
- **LASTRICI SOLARI (foglio SOLARIUM) :**
[Subalterni catastali, Proprietari, Riferimenti della ‘colonna di fabbrica’ (Unità edilizie interessate, Subalterni catastali, Proprietari, Superfici coperte), Millesimi di Proprietà]
- **SUB CATASTALI - CONDÒMINI (foglio Condomini-SUB) :**
[Subalterni catastali con i relativi Riferimenti localizzativi ↔ Condòmini-Proprietari]
- **MILLESIMI UNITÀ EDILIZIE (foglio SUB-MM) :**
[Subalterni catastali, Riferimenti localizzativi, Proprietari, Millesimi di Proprietà generale - Scale Autorimessa - Scale Alloggi - Ascensore - Solarium]
- **MILLESIMI CONDÒMINI (foglio CONDÒMINI-MM) :**
[Proprietari, Millesimi di Proprietà generale - Scale Autorimessa - Scale Alloggi - Ascensore - Solarium]

Negli Allegati sono riportati (a stampa) i 'contenuti' degli ultimi due fogli di calcolo, opportunamente rielaborati nella veste grafico-illustrativa, per una più agevole lettura, che forniscono, in uno stesso Quadro, i millesimi relativi alle Tabelle A, B1, B2, C, (D), ordinati sia in rapporto alle **Unità edilizie** (secondo i relativi Subalterni catastali **progressivi**), sia con riferimento ai **Condòmini-Proprietari** (elencati in ordine alfabetico).

Bernalda, 31.08.2018



ing. Giovanni Antenore

A L L E G A T I

- **Quadro generale delle Unità Edilizie
e dei rispettivi millesimi [Tabelle A, B1, B2, C, (D)]**

pagg. 1 - 15

- **Quadro generale dei Condòmini-Proprietari (al 31 agosto 2018)
e dei rispettivi millesimi [Tabelle A, B1, B2, C, (D)]**

pagg. 1 - 5

- ◆ **Tabella di calcolo Millesimi per Solarium
(Lastrici solari di proprietà esclusiva)**

pagg. 1 - 2

CONDOMINIO SANBULL CLUB - TABELLE MILLESIMALI [Rev. 2018] UNITA' EDILIZIE

SUB progres.	Lotto	Piano	Tipologia	Sigla Prosp.	Condòmino-Proprietario	Millesimi PROPRIETA' Tabella A	Millesimi SCALE-BOX Tabella B1	Millesimi SCALE Alloggi Tabella B2	Millesimi ASCENSORE Tabella C	Millesimi x Lastrici Solari (Tab. D)
7	A	Int.	Box-auto	---	Tur Sud s.r.l.	0,61	4,14	-	0,99	-
8	A	Int.	Box-auto	---	Tur Sud s.r.l.	0,62	4,21	-	1,00	-
9	A	Int.	Box-auto	---	Tur Sud s.r.l.	0,62	4,21	-	1,00	-
10	A	Int.	Box-auto	---	Tur Sud s.r.l.	0,62	4,21	-	1,00	-
11	A	Int.	Box-cantina	---	Tur Sud s.r.l.	0,49	3,32	-	0,79	-
12	A	Int.	Box-auto	---	Angiulli Anna	0,62	4,21	-	1,00	-
13	A	Int.	Box-auto	---	Cirasola Nicola	0,62	4,21	-	1,00	-
14	A	Int.	Box-auto	---	Aquilino Antonio	0,62	4,26	-	1,01	-
15	A	Int.	Box-auto	---	De. Ma. Srl	0,63	4,33	-	1,03	-
16	A	Int.	Box-auto	---	Cannizzo Rocca Ketty	0,63	4,33	-	1,03	54,93
17	A	Int.	Box-auto	---	Rubini Giovanni e De Pinto Maria	0,62	4,21	-	1,00	53,48
18	A	Int.	Box-auto	---	Dingeo Domenico e Carlucci Angela	0,62	4,26	-	1,01	54,99
19	A	Int.	Box-auto	---	Andrisani Michele	0,62	4,21	-	1,00	54,44
20	A	Int.	Box-auto	---	Pentasuglia Michele	0,62	4,21	-	1,00	-
21	A	Int.	Box-auto	---	Caricato Rosa	0,62	4,21	-	1,00	-
22	A	Int.	Box-auto	---	Pellegrini Rosa	0,63	4,30	-	1,02	-
23	A	Int.	Box-auto	---	Iacobellis Vito Michele e Accettura Carmela	0,62	4,21	-	1,00	-
24	A	Int.	Box-auto	---	D'Alessandro Angela	0,62	4,21	-	1,00	-
25	A	Int.	Box-auto	---	Pedone Vito	0,62	4,21	-	1,00	-
26	A	Int.	Box-auto	---	Caricato Rosa	0,62	4,21	-	1,00	-
27	A	Int.	Box-auto	---	Carella Luigi e Guagnano Maria Grazia	0,63	4,30	-	1,02	-
29	A	Int.	Box-auto	---	Tur Sud s.r.l.	0,65	4,41	-	1,05	-
30	A	Int.	Box-cantina	---	Tur Sud s.r.l.	0,49	3,35	-	0,80	-
31	A	Int.	Box-auto	---	Garofano Giuseppe	0,62	4,26	-	1,01	-
32	A	Int.	Box-auto	---	Aquilino Antonio	0,62	4,26	-	1,01	-
33	A	Int.	Box-auto	---	Barile Michele	0,62	4,26	-	1,01	-
34	A	Int.	Box-auto	---	Garofano Giuseppe	0,62	4,26	-	1,01	-

CONDOMINIO SANBULL CLUB - TABELLE MILLESIMALI [Rev. 2018] UNITA' EDILIZIE

SUB progres.	Lotto	Piano	Tipologia	Sigla Prosp.	Condòmino-Proprietario	Millesimi PROPRIETA' Tabella A	Millesimi SCALE-BOX Tabella B1	Millesimi SCALE Alloggi Tabella B2	Millesimi ASCENSORE Tabella C	Millesimi x Lastrici Solari (Tab. D)
35	A	Int.	Box-auto	---	Lieggi Angela	0,63	4,33	-	1,03	-
36	A	Int.	Box-auto	---	Lieggi Angela	0,62	4,26	-	1,01	-
37	A	Int.	Box-auto	---	Dentamaro Giacomo e Padolecchia Grazia	0,62	4,26	-	1,01	-
38	A	Int.	Box-auto	---	Dentamaro Giacomo e Padolecchia Grazia	0,62	4,26	-	1,01	-
39	A	Int.	Box-auto	---	Lorusso Giuseppe Angelo	0,62	4,26	-	1,01	-
40	A	Int.	Box-auto	---	Tur Sud s.r.l.	0,65	4,41	-	1,05	-
41	A	Int.	Box-auto	---	Vitale Antonio e Minafra Vittoria	0,63	4,33	-	1,03	-
42	A	Int.	Box-auto	---	Antezza Vincenzo e Pontrandolfo Antonia	0,62	4,26	-	1,01	-
43	A	Int.	Box-auto	---	Gnesutta Dario e Tacchinardi Marina	0,62	4,26	-	1,01	-
46	A	Int.	Box-auto	---	Perrucci Giuseppe	0,62	4,26	-	1,01	-
47	A	Int.	Box-auto	---	Perrucci Giuseppe	0,62	4,26	-	1,01	-
48	A	Int.	Box-auto	---	Cuzzi Giuseppe	0,64	4,37	-	1,04	-
49	A	Int.	Box-auto	---	Cristallo Mich.-Tarasco Ant.la, Roberti Gius.-Tarasco Maria R.	0,62	4,26	-	1,01	-
50	A	Int.	Box-auto	---	Del Rè Vitantonio	0,62	4,26	-	1,01	-
51	A	Int.	Box-auto	---	Del Rè Teresa	0,62	4,26	-	1,01	-
52	A	Int.	Box-auto	---	Tur Sud s.r.l.	0,62	4,26	-	1,01	-
53	A	Int.	Box-auto	---	Tur Sud s.r.l.	0,62	4,26	-	1,01	-
54	A	Int.	Box-auto	---	Tur Sud s.r.l.	0,65	4,41	-	1,05	-
55	A	Int.	Box-auto	---	Perrucci Giuseppe	0,64	4,37	-	1,04	24,21
56	A	Int.	Box-auto	---	Palasciano Maria e Ciaccia Giuseppe	0,62	4,24	-	1,01	23,50
57	A	Int.	Box-auto	---	Tur Sud s.r.l.	0,62	4,24	-	1,01	23,50
58	A	Int.	Box-auto	---	Tur Sud s.r.l.	0,62	4,24	-	1,01	23,50
59	A	Int.	Box-cantina	---	Tur Sud s.r.l.	0,49	3,35	-	0,80	-
60	A	Int.	Box-auto	---	Tur Sud s.r.l.	0,65	4,41	-	1,05	-
62	A	Int.	Box-auto	---	Tur Sud s.r.l.	0,59	4,06	-	0,96	-
63	A	Int.	Box-auto	---	Tur Sud s.r.l.	0,60	4,07	-	0,97	-
64	A	Int.	Box-auto	---	Tur Sud s.r.l.	0,60	4,07	-	0,97	-

CONDOMINIO SANBULL CLUB - TABELLE MILLESIMALI [Rev. 2018] UNITA' EDILIZIE

SUB progr.	Lotto	Piano	Tipologia	Sigla Prosp.	Condòmino-Proprietario	Millesimi PROPRIETA' Tabella A	Millesimi SCALE-BOX Tabella B1	Millesimi SCALE Alloggi Tabella B2	Millesimi ASCENSORE Tabella C	Millesimi x Lastrici Solari (Tab. D)
65	A	Int.	Box-auto	---	Tur Sud s.r.l.	0,59	4,06	-	0,96	-
66	A	Int.	Box-cantina	---	Tur Sud s.r.l.	0,47	3,20	-	0,76	-
67	A	Int.	Box-auto	---	Musella Anna, Musella Alessia, Musella Maria	0,60	4,07	-	0,97	-
68	A	Int.	Box-auto	---	Musella Anna, Musella Alessia, Musella Maria	0,60	4,07	-	0,97	-
69	A	Int.	Box-auto	---	De Benedictis Pierpaolo e Carrassi Maria	0,60	4,07	-	0,97	-
70	A	Int.	Box-auto	---	De Benedictis Pierpaolo e Carrassi Maria	0,60	4,08	-	0,97	-
71	A	Int.	Box-auto	---	Capozzo Caterina	0,59	4,06	-	0,96	-
72	A	Int.	Box-auto	---	Latela Vito Antonio	0,60	4,06	-	0,97	-
73	A	Int.	Box-auto	---	Candoni Luigi e Mazzone Anna Rita	0,59	4,06	-	0,96	-
74	A	Int.	Box-auto	---	Minafra Salvatore e Malerba Francesca	0,60	4,08	-	0,97	-
75	A	Int.	Box-auto	---	Minafra Salvatore e Malerba Francesca	0,59	4,06	-	0,96	-
76	A	Int.	Box-auto	---	Rubini Giovanni e De Pinto Maria	0,58	3,95	-	0,94	-
77	A	Int.	Box-auto	---	Serini Anna Teresa	0,60	4,08	-	0,97	-
78	A	Int.	Box-auto	---	Giannini Fulvio	0,60	4,10	-	0,97	-
79	A	Int.	Box-auto	---	De Ruvo Giuseppe e De Gennaro Maria Anna	0,60	4,10	-	0,97	-
80	A	Int.	Box-auto	---	Fortunato Francesca	0,60	4,10	-	0,97	-
81	A	Int.	Box-auto	---	Palermo Matteo e Colasuonno Anna Maria	0,60	4,11	-	0,98	-
82	A	Int.	Box-auto	---	Tarasco Vito Michele	0,60	4,08	-	0,97	38,48
83	A	Int.	Box-auto	---	Mazzone Antonio, Berardi Giovanna e Berardi Filippo	0,60	4,07	-	0,97	38,35
84	A	Int.	Box-auto	---	Di Fonte Nicola, Di Fonte Patrizia e Laraspata Vincenzo	0,60	4,10	-	0,97	38,70
85	A	Int.	Box-auto	---	Lamacchia Annunziata e Lamacchia Agnese	0,60	4,10	-	0,97	38,70
86	A	Int.	Box-auto	---	De Chirico Giovanni e Amendolagine Maria	0,60	4,10	-	0,97	-
87	A	Int.	Box-auto	---	Loveri Alfredo e Zaccaria Rosalba	0,60	4,11	-	0,98	-
88	A	Int.	Box-auto	---	Galetta Giuseppe	0,61	4,18	-	1,00	-
90	A	Int.	Box-auto	---	Delia Domenico	0,61	4,14	-	0,99	-
92	A	Int.	Box-auto	---	Tur Sud s.r.l.	0,60	4,07	-	0,97	-
93	A	Int.	Box-auto	---	De Chirico Luigi	0,60	4,08	-	0,97	-

CONDOMINIO SANBULL CLUB - TABELLE MILLESIMALI [Rev. 2018] UNITA' EDILIZIE

SUB progres.	Lotto	Piano	Tipologia	Sigla Prosp.	Condòmino-Proprietario	Millesimi PROPRIETA' Tabella A	Millesimi SCALE-BOX Tabella B1	Millesimi SCALE Alloggi Tabella B2	Millesimi ASCENSORE Tabella C	Millesimi x Lastrici Solari (Tab. D)
94	A	Int.	Box-auto	---	Barile Michele	0,88	6,03	-	1,44	-
95	A	Int.	Box-auto	---	Sabia Carminella	0,60	4,13	-	0,98	-
96	A	Int.	Box-auto	---	Tur Sud s.r.l.	0,59	4,06	-	0,96	-
97	A	Int.	Box-auto	---	Tur Sud s.r.l.	0,60	4,07	-	0,97	-
98	A	Int.	Box-auto	---	Tur Sud s.r.l.	0,58	3,96	-	0,94	-
99	A	Int.	Box-auto	---	Rossi Donato	0,60	4,08	-	0,97	-
101	A	Int.	Box-auto	---	Priore Lorenzo e Laterza Anna	0,59	4,03	-	0,96	-
102	A	Int.	Box-auto	---	Tur Sud s.r.l.	0,59	4,01	-	0,95	-
103	A	Int.	Box-auto	---	Tur Sud s.r.l.	0,59	4,04	-	0,96	-
104	A	Int.	Box-auto	---	Tur Sud s.r.l.	0,59	4,03	-	0,96	-
105	A	Int.	Box-auto	---	Tur Sud s.r.l.	0,59	4,06	-	0,96	-
106	A	Int.	Box-auto	---	Tur Sud s.r.l.	0,60	4,11	-	0,98	-
107	A	Int.	Box-auto	---	Simone Anna	0,60	4,10	-	0,97	-
108	A	Int.	Box-auto	---	Simone Anna	0,60	4,07	-	0,97	-
109	A	Int.	Box-auto	---	Marella Giuseppe e Cataldi Rosanna	0,61	4,14	-	0,99	-
110	A	Int.	Box-auto	---	Cataldi Nicoletta	0,60	4,08	-	0,97	-
111	A	Int.	Box-auto	---	Bilancia Angela e Bilancia Giovanni	0,60	4,08	-	0,97	-
112	A	Int.	Box-auto	---	Delia Domenico	0,60	4,11	-	0,98	-
113	B	Int.	Box-auto	---	Lisanti Eustachio Ermanno e Francione Maristella	0,60	4,13	-	0,98	-
114	B	Int.	Box-auto	---	Dammacco Anna Maria	0,60	4,13	-	0,98	-
115	B	Int.	Box-auto	---	Caldarola Francesco e Paparella Maddalena	0,60	4,13	-	0,98	-
116	B	Int.	Box-auto	---	Tarasco Donatella	0,60	4,13	-	0,98	-
117	B	Int.	Box-auto	---	Latorre Maria Maddalena	0,60	4,13	-	0,98	-
118	B	Int.	Box-auto	---	Paolicelli Leonardo e Costantino Antonella	0,60	4,13	-	0,98	-
119	B	Int.	Box-auto	---	Creanza Tommaso e Lorusso Chiara	0,60	4,13	-	0,98	-
120	B	Int.	Box-auto	---	Tur Sud s.r.l.	0,60	4,13	-	0,98	-
121	B	Int.	Box-auto	---	Santeramo Damiano e Volpe Giovanna	0,60	4,13	-	0,98	39,41

CONDOMINIO SANBULL CLUB - TABELLE MILLESIMALI [Rev. 2018] UNITA' EDILIZIE

SUB progres.	Lotto	Piano	Tipologia	Sigla Prosp.	Condòmino-Proprietario	Millesimi PROPRIETA' Tabella A	Millesimi SCALE-BOX Tabella B1	Millesimi SCALE Alloggi Tabella B2	Millesimi ASCENSORE Tabella C	Millesimi x Lastrici Solari (Tab. D)
122	B	Int.	Box-auto	---	Pace Umberto	0,60	4,13	-	0,98	39,41
123	B	Int.	Box-auto	---	Vulpio Marilena	0,60	4,13	-	0,98	39,18
124	B	Int.	Box-auto	---	Castellana Vincenzo	0,60	4,13	-	0,98	39,18
125	B	Int.	Box-auto	---	Verni Santa e Cattedra Raffaele	0,60	4,13	-	0,98	-
126	B	Int.	Box-auto	---	D'Alessandro Angela	0,60	4,13	-	0,98	-
127	B	Int.	Box-auto	---	Tur Sud s.r.l.	0,60	4,13	-	0,98	-
128	B	Int.	Box-auto	---	Tur Sud s.r.l.	0,60	4,13	-	0,98	-
129	B	Int.	Box-auto	---	Tur Sud s.r.l.	0,60	4,10	-	0,97	-
130	B	Int.	Box-auto	---	Mele Paolo e Tomasino Rosa	0,60	4,10	-	0,97	-
131	B	Int.	Box-auto	---	Loperfido Luigi e Lisanti Paola	0,60	4,10	-	0,97	-
132	B	Int.	Box-auto	---	Loperfido Luigi e Lisanti Paola	0,61	4,14	-	0,99	-
133	B	Int.	Box-auto	---	D'Aria Antonia	0,61	4,16	-	0,99	-
134	B	Int.	Box-auto	---	Tur Sud s.r.l.	0,60	4,07	-	0,97	-
135	B	Int.	Box-auto	---	Tur Sud s.r.l.	0,60	4,07	-	0,97	-
136	B	Int.	Box-auto	---	Tur Sud s.r.l.	0,60	4,07	-	0,97	-
137	B	Int.	Box-auto	---	Tricarico Rosaria	0,60	4,07	-	0,97	-
138	B	Int.	Box-auto	---	Tur Sud s.r.l.	0,60	4,07	-	0,97	-
139	B	Int.	Box-auto	---	Tur Sud s.r.l.	0,60	4,07	-	0,97	-
140	B	Int.	Box-auto	---	Tur Sud s.r.l.	0,60	4,08	-	0,97	-
141	B	Int.	Box-auto	---	Tur Sud s.r.l.	0,59	4,06	-	0,96	-
142	B	Int.	Box-auto	---	Tur Sud s.r.l.	0,59	4,06	-	0,96	-
143	B	Int.	Box-auto	---	Santeramo Damiano e Volpe Giovanna	0,60	4,07	-	0,97	-
144	B	Int.	Box-auto	---	Continisio Teresa	0,59	4,06	-	0,96	-
145	B	Int.	Box-auto	---	Muscaridola Lucia	0,60	4,08	-	0,97	-
146	B	Int.	Box-auto	---	Muscaridola Lucia	0,60	4,07	-	0,97	-
147	B	Int.	Box-auto	---	Tur Sud s.r.l.	0,59	4,06	-	0,96	-
148	B	Int.	Box-auto	---	Di Leo Palma	0,59	4,06	-	0,96	-

CONDOMINIO SANBULL CLUB - TABELLE MILLESIMALI [Rev. 2018] UNITA' EDILIZIE

SUB progres.	Lotto	Piano	Tipologia	Sigla Prosp.	Condòmino-Proprietario	Millesimi PROPRIETA' Tabella A	Millesimi SCALE-BOX Tabella B1	Millesimi SCALE Alloggi Tabella B2	Millesimi ASCENSORE Tabella C	Millesimi x Lastrici Solari (Tab. D)
149	B	Int.	Box-auto	---	Tur Sud s.r.l.	0,60	4,07	-	0,97	-
150	B	Int.	Box-auto	---	Longo Vito Michele	0,60	4,07	-	0,97	-
151	B	Int.	Box-auto	---	Tur Sud s.r.l.	0,60	4,07	-	0,97	-
152	B	Int.	Box-auto	---	Tur Sud s.r.l.	0,60	4,10	-	0,97	-
153	B	Int.	Box-auto	---	Tur Sud s.r.l.	0,60	4,10	-	0,97	-
154	B	Int.	Box-auto	---	Muscaridola Francesco Paolo	0,60	4,10	-	0,97	-
155	B	Int.	Box-auto	---	Muscaridola Francesco Paolo	0,60	4,10	-	0,97	-
156	B	Int.	Box-auto	---	Di Taranto Rita	0,60	4,07	-	0,97	-
157	B	Int.	Box-auto	---	Tur Sud s.r.l.	0,59	4,02	-	0,96	-
158	B	Int.	Box-auto	---	Tur Sud s.r.l.	0,60	4,07	-	0,97	-
159	B	Int.	Box-auto	---	Tur Sud s.r.l.	0,60	4,07	-	0,97	-
160	B	Int.	Box-auto	---	Tur Sud s.r.l.	0,59	4,06	-	0,96	-
161	B	Int.	Box-auto	---	Tur Sud s.r.l.	0,60	4,08	-	0,97	-
162	B	Int.	Box-auto	---	Tur Sud s.r.l.	0,60	4,08	-	0,97	-
163	B	Int.	Box-auto	---	Tur Sud s.r.l.	0,60	4,07	-	0,97	-
164	B	Int.	Box-auto	---	Quatraro Bartolomeo e Signorile Caterina	0,59	4,06	-	0,96	-
165	B	Int.	Box-auto	---	Quatraro Bartolomeo e Signorile Caterina	0,59	4,06	-	0,96	-
166	B	Int.	Box-auto	---	Tur Sud s.r.l.	0,60	4,08	-	0,97	-
167	B	Int.	Box-auto	---	Girone Caterina	0,60	4,13	-	0,98	-
168	B	Int.	Box-auto	---	Giacco Andrea e Palma Maria Anna	0,59	4,06	-	0,96	-
169	B	Int.	Box-auto	---	Guglielmi Antonella	0,60	4,07	-	0,97	-
170	B	Int.	Box-auto	---	Tur Sud s.r.l.	0,59	4,06	-	0,96	-
171	B	Int.	Box-auto	---	Tur Sud s.r.l.	0,60	4,08	-	0,97	-
172	B	Int.	Box-auto	---	Tur Sud s.r.l.	0,59	4,04	-	0,96	-
173	B	Int.	Box-auto	---	Reale Tommaso e Perrone Anna Maria	0,59	4,04	-	0,96	-
174	B	Int.	Box-auto	---	Tur Sud s.r.l.	0,60	4,08	-	0,97	-
175	B	Int.	Box-auto	---	Spagnuolo Eustachio e Luparelli Angela	0,61	4,17	-	0,99	-

CONDOMINIO SANBULL CLUB - TABELLE MILLESIMALI [Rev. 2018] UNITA' EDILIZIE

SUB progres.	Lotto	Piano	Tipologia	Sigla Prosp.	Condòmino-Proprietario	Millesimi PROPRIETA' Tabella A	Millesimi SCALE-BOX Tabella B1	Millesimi SCALE Alloggi Tabella B2	Millesimi ASCENSORE Tabella C	Millesimi x Lastrici Solari (Tab. D)
176	B	Int.	Box-auto	---	Spagnuolo Eustachio e Luparelli Angela	0,60	4,11	-	0,98	55,58
177	B	Int.	Box-auto	---	Tur Sud s.r.l.	0,59	4,03	-	0,96	54,42
178	B	Int.	Box-auto	---	Musci Beatrice	0,59	4,06	-	0,96	54,83
179	B	Int.	Box-auto	---	Cascella Carmelo	0,60	4,08	-	0,97	55,21
180	B	Int.	Box-auto	---	Cascella Carmelo	0,60	4,07	-	0,97	-
181	B	Int.	Box-auto	---	Tur Sud s.r.l.	0,60	4,07	-	0,97	-
182	B	Int.	Box-auto	---	Tur Sud s.r.l.	0,60	4,08	-	0,97	-
183	B	Int.	Box-auto	---	Cosentino Giuseppe e Palumbo Anna Maria	0,60	4,08	-	0,97	-
184	B	Int.	Box-auto	---	Nicoletti Giuseppe e Nicoletti Vincenzo	0,60	4,11	-	0,98	-
185	B	Int.	Box-auto	---	Mininno Cataldo	0,62	4,21	-	1,00	-
186	B	Int.	Box-auto	---	Galati Vincenzo	0,60	4,13	-	0,98	-
187	B	Int.	Box-auto	---	Gioia Pasquale e Carissimo Donata	0,61	4,14	-	0,99	-
188	B	Int.	Box-auto	---	Girone Caterina	0,60	4,07	-	0,97	-
189	C	Int.	Box-auto	---	D'Ambrosio Maria	0,61	4,16	-	0,99	-
190	C	Int.	Box-auto	---	Lovero Cosimo	0,61	4,14	-	0,99	-
191	C	Int.	Box-auto	---	Scasciamacchia Giuseppe e Latela Antonietta	0,61	4,16	-	0,99	-
192	C	Int.	Box-auto	---	Carone Domenico e Loviglio Angela	0,61	4,19	-	1,00	-
193	C	Int.	Box-auto	---	Di Ceglie Angela	0,61	4,14	-	0,99	-
194	C	Int.	Box-auto	---	Losignore Michele e Ferrante Maria Francesca	0,61	4,13	-	0,98	-
195	C	Int.	Box-auto	---	Ruggieri Mariano Rosario	0,61	4,13	-	0,98	39,16
196	C	Int.	Box-auto	---	Paglialunga Angelo Raffaele e Capodiferro Anna	0,60	4,08	-	0,97	38,72
197	C	Int.	Box-auto	---	Cifarelli Maria Anna Domenica	0,60	4,11	-	0,98	39,19
198	C	Int.	Box-auto	---	Calciano Michele e Sileo Anna Maria	0,61	4,14	-	0,99	39,46
199	C	Int.	Box-auto	---	Verni Giacomo e Valerio Maria Teresa	0,61	4,14	-	0,99	-
200	C	Int.	Box-auto	---	Basile Maria Teresa	0,60	4,11	-	0,98	-
201	C	Int.	Box-auto	---	Serini Anna Teresa	0,60	4,13	-	0,98	-
202	C	Int.	Box-auto	---	Lapenna Mariangela	0,61	4,17	-	0,99	-

CONDOMINIO SANBULL CLUB - TABELLE MILLESIMALI [Rev. 2018] UNITA' EDILIZIE

SUB progres.	Lotto	Piano	Tipologia	Sigla Prosp.	Condòmino-Proprietario	Millesimi PROPRIETA' Tabella A	Millesimi SCALE-BOX Tabella B1	Millesimi SCALE Alloggi Tabella B2	Millesimi ASCENSORE Tabella C	Millesimi x Lastrici Solari (Tab. D)
204	C	Int.	Box-auto	---	Nuzzi Vito e Stano Nunziata	0,60	4,10	-	0,97	-
205	C	Int.	Box-auto	---	Ferrante Cristina	0,60	4,07	-	0,97	-
206	C	Int.	Box-auto	---	Chiarolla Antonio e Bonvino Mariagrazia	0,59	4,06	-	0,96	-
207	C	Int.	Box-auto	---	Galessiere Giuseppina	0,59	4,04	-	0,96	-
208	C	Int.	Box-auto	---	Lovero Cosimo	0,59	4,04	-	0,96	-
209	C	Int.	Box-auto	---	Innocenti Giovanni e Romito Anna	0,59	4,06	-	0,96	-
210	C	Int.	Box-auto	---	Martimucci Francesco	0,59	4,06	-	0,96	-
211	C	Int.	Box-auto	---	Martimucci Francesco	0,60	4,07	-	0,97	-
212	C	Int.	Box-auto	---	Tur Sud s.r.l.	0,60	4,10	-	0,97	-
213	C	Int.	Box-auto	---	Tur Sud s.r.l.	0,59	4,06	-	0,96	-
214	C	Int.	Box-auto	---	Rossi Gianfranco	0,60	4,07	-	0,97	-
215	C	Int.	Box-auto	---	Ciriello Maria Cristina	0,59	4,06	-	0,96	-
216	C	Int.	Box-auto	---	Tur Sud s.r.l.	0,59	4,03	-	0,96	-
217	C	Int.	Box-auto	---	Tur Sud s.r.l.	0,60	4,11	-	0,98	-
218	C	Int.	Box-auto	---	Martimucci Francesco	0,60	4,11	-	0,98	-
219	C	Int.	Box-auto	---	Martimucci Francesco	0,59	4,04	-	0,96	-
220	C	Int.	Box-auto	---	Rutigliano Donata	0,88	6,02	-	1,43	-
221	C	Int.	Box-auto	---	Chiarolla Antonio	0,59	4,04	-	0,96	-
222	C	Int.	Box-auto	---	Loconte Viviana	0,60	4,06	-	0,97	-
223	C	Int.	Box-auto	---	Canciello Giuseppe	0,60	4,08	-	0,97	-
224	C	Int.	Box-auto	---	Tur Sud s.r.l.	0,60	4,10	-	0,97	-
225	C	Int.	Box-auto	---	Santoro Michele e Arnese Maria	0,61	4,18	-	1,00	-
226	C	Int.	Box-auto	---	Tur Sud s.r.l.	0,61	4,16	-	0,99	-
227	C	Int.	Box-auto	---	Del Prete Luigi	0,60	4,10	-	0,97	-
228	C	Int.	Box-auto	---	Colle Caterina	0,60	4,07	-	0,97	-
229	C	Int.	Box-auto	---	Ragone Angela	0,66	4,51	-	1,07	-
230	C	Int.	Box-auto	---	Ragone Angela	0,66	4,50	-	1,07	-

CONDOMINIO SANBULL CLUB - TABELLE MILLESIMALI [Rev. 2018] UNITA' EDILIZIE

SUB progres.	Lotto	Piano	Tipologia	Sigla Prosp.	Condòmino-Proprietario	Millesimi PROPRIETA' Tabella A	Millesimi SCALE-BOX Tabella B1	Millesimi SCALE Alloggi Tabella B2	Millesimi ASCENSORE Tabella C	Millesimi x Lastrici Solari (Tab. D)
231	C	Int.	Box-auto	---	Conserva Giuseppe	0,74	5,04	-	1,20	-
232	C	Int.	Box-auto	---	Tur Sud s.r.l.	0,66	4,51	-	1,07	-
233	C	Int.	Box-auto	---	Bosco Salvatore e Leone Rita	0,67	4,56	-	1,08	-
234	C	Int.	Box-auto	---	La Cava Nicola e Paolicelli Angela	0,66	4,50	-	1,07	-
235	C	Int.	Box-auto	---	Tur Sud s.r.l.	0,66	4,47	-	1,06	-
236	C	Int.	Box-auto	---	I Sapori di Altamura di Del Rè Teresa	0,66	4,53	-	1,08	-
237	C	Int.	Box-auto	---	Columbo Francesco e Zenone Iolanda	0,67	4,59	-	1,09	-
238	C	Int.	Box-auto	---	Santoro Michele e Arnese Maria	1,82	12,44	-	2,96	-
239	C	Int.	Box-auto	---	Antico Giancarlo	0,65	4,41	-	1,05	-
240	C	Int.	Box-auto	---	Nuzzi Giovanni	0,64	4,39	-	1,04	-
241	C	Int.	Box-auto	---	Centoducati Venturo	0,65	4,41	-	1,05	-
242	C	Int.	Box-auto	---	De Benedictis Cosimo e Carrassi Chiara	0,65	4,41	-	1,05	-
243	C	Int.	Box-auto	---	Manicone Raffaele e Camerlingo Lucia	0,65	4,44	-	1,06	-
244	C	Int.	Box-auto	---	Salvi Giovanni	0,65	4,43	-	1,05	-
245	C	Int.	Box-auto	---	Lazzari Francesco Giuseppe e Diele Angela	0,72	4,92	-	1,17	-
246	C	Int.	Box-auto	---	Lanzolla Maria, Lanzolla Giovanni e Lanzolla Gaetano C.	0,64	4,39	-	1,04	-
247	C	Int.	Box-auto	---	Tur Sud s.r.l.	0,65	4,43	-	1,05	-
248	C	Int.	Box-auto	---	Tur Sud s.r.l.	0,64	4,39	-	1,04	-
249	C	Int.	Box-auto	---	Tur Sud s.r.l.	0,65	4,41	-	1,05	-
250	C	Int.	Box-auto	---	Tur Sud s.r.l.	0,65	4,43	-	1,05	-
306	C	T	Negozi	ES	Tur Sud s.r.l.	16,47	-	-	-	-
308	C	T	Negozi	ES	Lanzolla Maria, Lanzolla Giovanni e Lanzolla Gaetano C.	11,22	-	-	-	-
314	A	1°	Alloggio	EP	Tur Sud s.r.l.	5,98	-	10,59	8,09	-
315	A	1°	Alloggio	EP	Tur Sud s.r.l.	3,62	-	6,41	4,90	-
316	A	1°	Alloggio	EP	Garofano Giuseppe	3,66	-	6,48	4,94	-
317	A	1°	Alloggio	EP	Dingeo Domenico e Carlucci Angela	4,04	-	7,17	5,47	-
318	A	1°	Alloggio	EP	Lorusso Giuseppe Angelo	3,70	-	6,55	5,00	186,08

CONDOMINIO SANBULL CLUB - TABELLE MILLESIMALI [Rev. 2018] UNITA' EDILIZIE

SUB progr.	Lotto	Piano	Tipologia	Sigla Prosp.	Condòmino-Proprietario	Millesimi PROPRIETA' Tabella A	Millesimi SCALE-BOX Tabella B1	Millesimi SCALE Alloggi Tabella B2	Millesimi ASCENSORE Tabella C	Millesimi x Lastrici Solari (Tab. D)
319	A	1°	Alloggio	EP	Rubini Giovanni e De Pinto Maria	3,72	-	6,59	5,03	185,75
320	A	1°	Alloggio	EP	Andrisani Michele	3,72	-	6,58	5,03	-
321	A	1°	Alloggio	EP	Pellegrini Rosa	3,72	-	6,59	5,03	-
322	A	1°	Alloggio	EP	Pentasuglia Michele	3,71	-	6,57	5,01	-
323	A	1°	Alloggio	EP	Aquilino Antonio	3,66	-	6,48	4,95	-
324	A	1°	Alloggio	EI	Tur Sud s.r.l.	3,71	-	6,57	5,02	-
325	A	1°	Alloggio	EI	Caricato Rosa	4,01	-	7,11	5,43	95,33
326	A	1°	Alloggio	EI	Del Rè Teresa	3,71	-	6,57	5,02	95,33
327	A	1°	Alloggio	EI	Del Rè Vitantonio	3,63	-	6,43	4,91	-
328	A	1°	Alloggio	EV-3	Candoni Luigi e Mazzone Anna Rita	5,93	-	10,50	8,02	-
329	A	1°	Alloggio	EV-3	Lamacchia Annunziata e Lamacchia Agnese	4,97	-	8,81	6,73	-
330	A	1°	Alloggio	EV-3	Mazzone Antonio, Berardi Giovanna e Berardi Filippo	4,95	-	8,76	6,69	196,61
331	A	1°	Alloggio	EV-3	Rossi Donato	5,00	-	8,85	6,76	196,42
332	A	1°	Alloggio	EV-3	De Chirico Giovanni e Amendolagine Maria	4,96	-	8,79	6,71	-
333	A	1°	Alloggio	EV-3	Giustiniani Savino Salvatore e André	6,06	-	10,74	8,20	-
334	B	1°	Alloggio	EV-2	Quatraro Bartolomeo e Signorile Caterina	5,98	-	10,59	8,09	-
335	B	1°	Alloggio	EV-2	Paolicelli Leonardo e Costantino Antonella	4,83	-	8,56	6,54	-
336	B	1°	Alloggio	EV-2	Santeramo Damiano e Volpe Giovanna	4,82	-	8,53	6,51	-
337	B	1°	Alloggio	EV-2	Muscaridola Lucia	4,83	-	8,55	6,53	195,95
338	B	1°	Alloggio	EV-2	D'Aria Antonia	4,82	-	8,54	6,52	196,10
339	B	1°	Alloggio	EV-2	Di Leo Palma	4,84	-	8,57	6,54	-
340	B	1°	Alloggio	EV-2	Continisio Teresa	4,84	-	8,58	6,55	-
341	B	1°	Alloggio	EV-2	Rossi Gianfranco	5,90	-	10,46	7,99	-
342	B	1°	Alloggio	EC-2	Muscaridola Francesco Paolo	4,88	-	8,65	6,61	278,33
343	B	1°	Alloggio	EC-2	Quatraro Bartolomeo e Signorile Caterina	4,87	-	8,63	6,59	278,31
344	C	1°	Alloggio	EV-1	Innocenti Giovanni e Romito Anna	4,84	-	8,58	6,55	-
345	C	1°	Alloggio	EV-1	Ciriello Maria Cristina	4,84	-	8,57	6,55	-

CONDOMINIO SANBULL CLUB - TABELLE MILLESIMALI [Rev. 2018] UNITA' EDILIZIE

SUB progr.	Lotto	Piano	Tipologia	Sigla Prosp.	Condòmino-Proprietario	Millesimi PROPRIETA' Tabella A	Millesimi SCALE-BOX Tabella B1	Millesimi SCALE Alloggi Tabella B2	Millesimi ASCENSORE Tabella C	Millesimi x Lastrici Solari (Tab. D)
346	C	1°	Alloggio	EV-1	Paglialunga Angelo Raffaele e Capodiferro Anna	4,83	-	8,56	6,54	196,26
347	C	1°	Alloggio	EV-1	Verni Giacomo e Valerio Maria Teresa	4,83	-	8,56	6,54	196,00
348	C	1°	Alloggio	EV-1	Galessiere Giuseppina	4,86	-	8,62	6,58	-
349	C	1°	Alloggio	EV-1	Lapenna Mariangela	4,83	-	8,56	6,54	-
350	C	1°	Alloggio	ES	Nuzzi Giovanni	6,33	-	11,22	8,57	-
351	C	1°	Alloggio	ES	Basile Maria Teresa	6,07	-	10,75	8,21	-
352	C	1°	Alloggio	ES	Lazzari Francesco Giuseppe e Diele Angela	6,35	-	11,24	8,58	-
353	C	1°	Alloggio	ES	Centoducati Venturo	6,37	-	11,28	8,62	-
355	A	2°	Alloggio	EP	Tur Sud s.r.l.	6,19	-	13,31	10,13	-
356	A	2°	Alloggio	EP	Tur Sud s.r.l.	3,54	-	7,62	5,80	-
357	A	2°	Alloggio	EP	Iacobellis Vito Michele e Accettura Carmela	3,78	-	8,14	6,20	-
358	A	2°	Alloggio	EP	Cirasola Nicola	3,81	-	8,18	6,23	-
359	A	2°+s.	Alloggio	EP	Palermo Matteo e Colasuonno Anna Maria	4,95	-	10,64	8,10	519,42
360	A	2°+s.	Alloggio	EP	Capozzo Caterina	4,95	-	10,65	8,10	519,08
361	A	2°	Alloggio	EP	Cristallo Mich.-Tarasco Ant.la, Roberti Gius.-Tarasco Maria R.	3,81	-	8,20	6,24	-
362	A	2°	Alloggio	EP	Angiulli Anna	3,82	-	8,21	6,25	-
363	A	2°	Alloggio	EP	Dantile Carmela	3,80	-	8,18	6,22	-
364	A	2°	Alloggio	EP	Gnesutta Dario e Tacchinardi Marina	3,76	-	8,08	6,15	-
365	A	2°	Alloggio	EI	Tur Sud s.r.l.	3,82	-	8,21	6,25	-
366	A	2°	Alloggio	EI	Tur Sud s.r.l.	6,04	-	12,98	9,88	-
367	A	2°+s.	Alloggio	EI	Pedone Vito	4,12	-	8,86	6,75	95,33
368	A	2°+s.	Alloggio	EI	Vitale Antonio e Minafra Vittoria	6,74	-	14,50	11,04	428,66
369	A	2°	Alloggio	EI	Dentamaro Giacomo e Padolecchia Grazia	6,37	-	13,70	10,43	-
370	A	2°	Alloggio	EI	Tarasco Vito Michele	4,11	-	8,84	6,73	-
371	A	2°	Alloggio	EV-3	Prisciandaro Patrizia	6,16	-	13,25	10,09	-
372	A	2°	Alloggio	EV-3	Serini Anna Teresa	5,11	-	10,99	8,37	-
373	A	2°+s.	Alloggio	EV-3	Barile Michele	6,80	-	14,63	11,14	529,94

CONDOMINIO SANBULL CLUB - TABELLE MILLESIMALI [Rev. 2018] UNITA' EDILIZIE

SUB progr.	Lotto	Piano	Tipologia	Sigla Prosp.	Condòmino-Proprietario	Millesimi PROPRIETA' Tabella A	Millesimi SCALE-BOX Tabella B1	Millesimi SCALE Alloggi Tabella B2	Millesimi ASCENSORE Tabella C	Millesimi x Lastrici Solari (Tab. D)
374	A	2°+s.	Alloggio	EV-3	De Chirico Luigi	6,70	-	14,41	10,97	529,76
375	A	2°	Alloggio	EV-3	Loveri Alfredo e Zaccaria Rosalba	5,22	-	11,23	8,55	-
376	A	2°	Alloggio	EV-3	Cuzzi Giuseppe	6,27	-	13,49	10,27	-
377	A	2°	Alloggio	EC-3	Carella Luigi e Guagnano Maria Grazia	6,20	-	13,34	10,15	-
378	A	2°	Alloggio	EC-3	Sabia Carminella	6,29	-	13,53	10,30	-
379	B	2°	Alloggio	EV-2	Caldarola Francesco e Paparella Maddalena	6,13	-	13,19	10,04	-
380	B	2°	Alloggio	EV-2	Mele Paolo e Tomasino Rosa	4,98	-	10,71	8,16	-
381	B	2°	Alloggio	EV-2	Tarasco Donatella	4,97	-	10,69	8,13	-
382	B	2°+s.	Alloggio	EV-2	Dammacco Anna Maria	6,58	-	14,16	10,78	529,28
383	B	2°+s.	Alloggio	EV-2	Lovero Cosimo	6,28	-	13,51	10,29	529,44
384	B	2°	Alloggio	EV-2	Ferrante Cristina	4,96	-	10,67	8,12	-
385	B	2°	Alloggio	EV-2	D'Alessandro Angela	4,98	-	10,72	8,16	-
386	B	2°	Alloggio	EV-2	Nuzzi Vito e Stano Nunziata	6,14	-	13,20	10,05	-
387	B	2°	Alloggio	EC-2	Guglielmi Antonella	6,16	-	13,26	10,09	-
388	B	2°	Alloggio	EC-2	Tricarico Rosaria	4,00	-	8,61	6,56	-
389	B	2°	Alloggio	EC-2	Delia Domenico	6,16	-	13,26	10,09	-
390	B	2°+s.	Alloggio	EC-2	Musci Beatrice	6,29	-	13,52	10,29	611,67
391	B	2°+s.	Alloggio	EC-2	Loconte Viviana	6,31	-	13,58	10,34	611,65
392	B	2°	Alloggio	EC-2	Girone Caterina	6,15	-	13,23	10,07	-
393	B	2°	Alloggio	EC-2	Mininno Cataldo	3,97	-	8,54	6,50	-
394	B	2°	Alloggio	EC-2	Ruggieri Mariano Rosario	6,13	-	13,19	10,04	-
395	C	2°	Alloggio	EV-1	Chiarolla Antonio e Bonvino Mariagrazia	4,96	-	10,68	8,13	-
396	C	2°	Alloggio	EV-1	Di Ceglie Angela	4,96	-	10,67	8,12	-
397	C	2°+s.	Alloggio	EV-1	Columbo Francesco e Zenone Iolanda	6,58	-	14,14	10,77	529,59
398	C	2°+s.	Alloggio	EV-1	Bosco Salvatore e Leone Rita	6,55	-	14,09	10,72	529,34
399	C	2°	Alloggio	EV-1	Calciano Michele e Sileo Anna Maria	4,97	-	10,69	8,14	-
400	C	2°	Alloggio	EV-1	Serini Anna Teresa	4,98	-	10,71	8,15	-

CONDOMINIO SANBULL CLUB - TABELLE MILLESIMALI [Rev. 2018] UNITA' EDILIZIE

SUB progres.	Lotto	Piano	Tipologia	Sigla Prosp.	Condòmino-Proprietario	Millesimi PROPRIETA' Tabella A	Millesimi SCALE-BOX Tabella B1	Millesimi SCALE Alloggi Tabella B2	Millesimi ASCENSORE Tabella C	Millesimi x Lastrici Solari (Tab. D)
401	C	2°	Alloggio	EC-1	Conserva Giuseppe	6,24	-	13,41	10,21	-
402	C	2°	Alloggio	EC-1	Salvi Giovanni	4,00	-	8,60	6,55	-
403	C	2°	Alloggio	EC-1	Colle Caterina	6,28	-	13,50	10,28	-
404	C	2°	Alloggio	ES	Ragone Angela	6,55	-	14,10	10,73	-
405	C	2°	Alloggio	ES	Manicone Raffaele e Camerlingo Lucia	6,51	-	13,99	10,65	-
406	C	2°	Alloggio	ES	Antico Giancarlo	6,54	-	14,08	10,72	-
407	C	2°	Alloggio	ES	De Benedictis Cosimo e Carrassi Chiara	6,54	-	14,07	10,71	-
428	B	T	Alloggio	EV-2	Lisanti Eustachio Ermanno e Francione Maristella	6,59	-	-	-	-
429	B	T	Alloggio	EV-2	Latorre Maria Maddalena	5,57	-	-	-	-
430	B	T	Alloggio	EV-2	Creanza Tommaso e Lorusso Chiara	5,64	-	-	-	-
431	B	T	Alloggio	EV-2	Vulpio Marilena	5,52	-	-	-	195,95
432	B	T	Alloggio	EV-2	Castellana Vincenzo	5,59	-	-	-	196,10
433	B	T	Alloggio	EV-2	Verni Santa e Cattedra Raffaele	5,59	-	-	-	-
434	B	T	Alloggio	EV-2	Longo Vito Michele	5,60	-	-	-	-
435	B	T	Alloggio	EV-2	Loperfido Luigi e Lisanti Paola	6,57	-	-	-	-
436	C	T	Alloggio	EV-1	Scasciamacchia Giuseppe e Latela Antonietta	5,49	-	-	-	-
437	C	T	Alloggio	EV-1	Carone Domenico e Loviglio Angela	5,46	-	-	-	-
438	C	T	Alloggio	EV-1	Losignore Michele e Ferrante Maria Francesca	5,43	-	-	-	196,26
439	C	T	Alloggio	EV-1	Cifarelli Maria Anna Domenica	5,44	-	-	-	196,00
440	C	T	Alloggio	EV-1	Martimucci Francesco	5,44	-	-	-	-
441	C	T	Alloggio	EV-1	Martimucci Francesco	5,57	-	-	-	-
442	B	T+1°	All. duplex	EC-2	Giacco Andrea e Palma Maria Anna	6,29	-	-	-	-
443	B	T+1°	All. duplex	EC-2	D'Ambrosio Maria	6,02	-	-	-	-
444	B	T+1°	All. duplex	EC-2	Di Taranto Rita	8,57	-	-	-	-
445	B	T+1°	All. duplex	EC-2	Reale Tommaso e Perrone Anna Maria	6,06	-	-	-	-
446	B	T+1°	All. duplex	EC-2	Spagnuolo Eustachio e Luparelli Angela	6,65	-	-	-	-
447	B	T+1°	All. duplex	EC-2	Cascella Carmelo	6,77	-	-	-	-

CONDOMINIO SANBULL CLUB - TABELLE MILLESIMALI [Rev. 2018] UNITA' EDILIZIE

SUB progres.	Lotto	Piano	Tipologia	Sigla Prosp.	Condòmino-Proprietario	Millesimi PROPRIETA' Tabella A	Millesimi SCALE-BOX Tabella B1	Millesimi SCALE Alloggi Tabella B2	Millesimi ASCENSORE Tabella C	Millesimi x Lastrici Solari (Tab. D)
448	B	T+1°	All. duplex	EC-2	Cosentino Giuseppe e Palumbo Anna Maria	6,08	-	-	-	-
449	B	T+1°	All. duplex	EC-2	Nicoletti Giuseppe e Nicoletti Vincenzo	8,54	-	-	-	-
450	B	T+1°	All. duplex	EC-2	Galati Vincenzo	6,07	-	-	-	-
451	B	T+1°	All. duplex	EC-2	Gioia Pasquale e Carissimo Donata	6,24	-	-	-	-
452	C	T+1°	All. duplex	EC-1	La Cava Nicola e Paolicelli Angela	6,23	-	-	-	-
453	C	T+1°	All. duplex	EC-1	Canciello Giuseppe	6,04	-	-	-	-
454	C	T+1°	All. duplex	EC-1	Santoro Michele e Arnese Maria	8,51	-	-	-	-
455	C	T+1°	All. duplex	EC-1	Rutigliano Donata	6,08	-	-	-	-
456	C	T	All. duplex	EC-1	Del Prete Luigi	6,29	-	-	-	-
463	A	T	Alloggio	EV-3	Lorusso Giovanni	7,01	-	-	-	-
464	A	T	Alloggio	EV-3	Galetta Giuseppe	5,70	-	-	-	-
465	A	T	Alloggio	EV-3	Antezza Vincenzo e Pontrandolfo Antonia	5,72	-	-	-	196,42
466	A	T	Alloggio	EV-3	Fortunato Francesca	5,76	-	-	-	196,61
467	A	T	Alloggio	EV-3	De Ruvo Giuseppe e De Gennaro Maria Anna	5,71	-	-	-	-
468	A	T	Alloggio	EV-3	Giannini Fulvio	6,72	-	-	-	-
469	A	T	Alloggio	EC-3	Cataldi Nicoletta	7,13	-	-	-	-
470	A	T	Alloggio	EC-3	Priore Lorenzo e Laterza Anna	6,75	-	-	-	-
471	A	T	Alloggio	EI	Simone Anna	4,18	-	-	-	-
472	A	T	Alloggio	EI	Perrucci Giuseppe	4,26	-	-	-	-
473	A	T	Alloggio	EI	Palasciano Maria e Ciaccia Giuseppe	4,27	-	-	-	95,33
474	A	T	Alloggio	EI	Latela Vito Antonio	4,18	-	-	-	95,33
479	A	1°	Alloggio	EC-3	Bilancia Angela e Bilancia Giovanni	5,58	-	9,89	7,55	-
480	A	1°	Alloggio	EC-3	Di Fonte Nicola, Di Fonte Patrizia e Laraspata Vincenzo	6,07	-	10,76	8,22	-
481	A	1°	Alloggio	EI	Marella Giuseppe e Cataldi Rosanna	5,78	-	10,24	7,82	-
482	A	1°	Alloggio	EI	Tur Sud s.r.l.	5,88	-	10,42	7,95	-
484	A	Int.	Box-auto	---	Dantile Carmela	0,62	4,26	-	1,01	-
485	A	Int.	Box-auto	---	Giustiniani Savino Salvatore e André	0,62	4,26	-	1,01	-

CONDOMINIO SANBULL CLUB - TABELLE MILLESIMALI [Rev. 2018] UNITA' EDILIZIE

SUB progres.	Lotto	Piano	Tipologia	Sigla Prosp.	Condòmino-Proprietario	Millesimi PROPRIETA' Tabella A	Millesimi SCALE-BOX Tabella B1	Millesimi SCALE Alloggi Tabella B2	Millesimi ASCENSORE Tabella C	Millesimi x Lastrici Solari (Tab. D)
514	C	T	Negoziò	ES	I Sapori di Altamura di Del Rè Teresa	16,86	-	-	-	-
515	A	1°	Alloggio	EP	Minafra Salvatore e Malerba Francesca	4,75	-	-	-	-
516	A	1°	Alloggio	EP	Musella Anna, Musella Alessia, Musella Maria	7,69	-	-	-	-
517	A	1°	Alloggio	EP	De Benedictis Pierpaolo e Carrassi Maria	7,69	-	-	-	185,75
518	A	1°	Alloggio	EP	Lieggi Angela	7,69	-	-	-	-
519	A	1°	Alloggio	EP	De. Ma. Srl	4,75	-	-	-	-
520	A	1°	Alloggio	EP	Cannizzo Rocca Ketty	4,75	-	-	-	186,08
529	C	T	Alloggio	ES	Tur Sud s.r.l.	4,30	-	-	-	-
530	C	T	Alloggio	ES	Tur Sud s.r.l.	4,30	-	-	-	-
531	A	T	Alloggio	EI	Tur Sud s.r.l.	4,28	-	-	-	-
534	A	T	Alloggio	EP	Tur Sud s.r.l.	4,28	-	-	-	-
535	A	T	Alloggio	EP	Tur Sud s.r.l.	4,33	-	-	-	-

TOTALI

1.000,00	1.000,00	1.000,00	1.000,00	n.11 x 1000,00
----------	----------	----------	----------	----------------

CONDOMINIO SANBULL CLUB - TABELLE MILLESIMALI [Rev. 2018] CONDOMINI-PROPRIETARI

	Condòmini - Proprietari (in ordine alfabetico)	Millesimi PROPRIETA' Tabella A	Millesimi SCALE-BOX Tabella B1	Millesimi SCALE Alloggi Tabella B2	Millesimi ASCENSORE Tabella C	Millesimi x Lastrici Solari (Tab. D)	Rif. Colonna di Fabbrica Lastrici
1	Andrisani Michele	4,33	4,21	6,58	6,03	54,44	Sol-2 / P Int
2	Angiulli Anna	4,43	4,21	8,21	7,25	-	
3	Antezza Vincenzo e Pontrandolfo Antonia	6,34	4,26	-	1,01	196,42	Sol-5 / PT
4	Antico Giancarlo	7,19	4,41	14,08	11,77	-	
5	Aquilino Antonio	4,90	8,51	6,48	6,97	-	
6	Barile Michele	8,31	10,29	14,63	13,59	529,94	Sol-4
7	Basile Maria Teresa	6,67	4,11	10,75	9,18	-	
8	Bilancia Angela e Bilancia Giovanni	6,18	4,08	9,89	8,52	-	
9	Bosco Salvatore e Leone Rita	7,22	4,56	14,09	11,81	529,34	Sol-11
10	Calciano Michele e Sileo Anna Maria	5,58	4,14	10,69	9,13	39,46	Sol-11 / P Int
11	Caldarola Francesco e Paparella Maddalena	6,74	4,13	13,19	11,02	-	
12	Canciello Giuseppe	6,64	4,08	-	0,97	-	
13	Candoni Luigi e Mazzone Anna Rita	6,52	4,06	10,50	8,99	-	
14	Cannizzo Rocca Ketty	5,38	4,33	-	1,03	241,02	Sol-1/P Int-PT
15	Capozzo Caterina	5,54	4,06	10,65	9,07	519,08	Sol-2
16	Carella Luigi e Guagnano Maria Grazia	6,83	4,30	13,34	11,17	-	
17	Caricato Rosa	5,25	8,43	7,11	7,43	95,33	Sol-3 / P1
18	Carone Domenico e Loviglio Angela	6,07	4,19	-	1,00	-	
19	Cascella Carmelo	7,97	8,15	-	1,94	55,21	Sol-9 / P Int
20	Castellana Vincenzo	6,19	4,13	-	0,98	235,28	Sol-7 / P Int
21	Cataldi Nicoletta	7,73	4,08	-	0,97	-	
22	Centoducati Venturo	7,02	4,41	11,28	9,67	-	
23	Chiarolla Antonio	0,59	4,04	-	0,96	-	
24	Chiarolla Antonio e Bonvino Mariagrazia	5,56	4,06	10,68	9,09	-	
25	Cifarelli Maria Anna Domenica	6,04	4,11	-	0,98	235,19	Sol-11/PInt-PT
26	Cirasola Nicola	4,42	4,21	8,18	7,23	-	
27	Ciriello Maria Cristina	5,43	4,06	8,57	7,51	-	
28	Colle Caterina	6,87	4,07	13,50	11,25	-	
29	Columbo Francesco e Zenone Iolanda	7,25	4,59	14,14	11,86	529,59	Sol-10
30	Conserva Giuseppe	6,98	5,04	13,41	11,41	-	

CONDOMINIO SANBULL CLUB - TABELLE MILLESIMALI [Rev. 2018] CONDOMINI-PROPRIETARI

	Condòmini - Proprietari (in ordine alfabetico)	Millesimi PROPRIETA' Tabella A	Millesimi SCALE-BOX Tabella B1	Millesimi SCALE Alloggi Tabella B2	Millesimi ASCENSORE Tabella C	Millesimi x Lastrici Solari (Tab. D)	Rif. Colonna di Fabbrica Lastrici
31	Continisiso Teresa	5,44	4,06	8,58	7,52	-	
32	Cosentino Giuseppe e Palumbo Anna Maria	6,67	4,08	-	0,97	-	
33	Creanza Tommaso e Lorusso Chiara	6,24	4,13	-	0,98	-	
34	Cristallo Mich. e Tarasco Ant.la, Roberti Gius. e Tarasco Maria R.	4,44	4,26	8,20	7,25	-	
35	Cuzzi Giuseppe	6,91	4,37	13,49	11,31	-	
36	D'Alessandro Angela	6,21	8,34	10,72	10,15	-	
37	D'Ambrosio Maria	6,63	4,16	-	0,99	-	
38	Dammacco Anna Maria	7,19	4,13	14,16	11,76	529,28	Sol-6
39	Dantile Carmela	4,42	4,26	8,18	7,24	-	
40	D'Aria Antonia	5,43	4,16	8,54	7,51	196,10	Sol-7 / P1
41	De Benedictis Cosimo e Carrassi Chiara	7,19	4,41	14,07	11,76	-	
42	De Benedictis Pierpaolo e Carrassi Maria	8,89	8,15	-	1,94	185,75	Sol-2 / PT
43	De Chirico Giovanni e Amendolagine Maria	5,56	4,10	8,79	7,69	-	
44	De Chirico Luigi	7,30	4,08	14,41	11,94	529,76	Sol-5
45	De Ruvo Giuseppe e De Gennaro Maria Anna	6,31	4,10	-	0,97	-	
46	De. Ma. Srl	5,38	4,33	-	1,03	-	
47	Del Prete Luigi	6,89	4,10	-	0,97	-	
48	Del Rè Teresa	4,33	4,26	6,57	6,03	95,33	Sol-3 / P1
49	Del Rè Vitantonio	4,26	4,26	6,43	5,93	-	
50	Delia Domenico	7,37	8,25	13,26	12,06	-	
51	Dentamaro Giacomo e Padolecchia Grazia	7,61	8,51	13,70	12,45	-	
52	Di Ceglie Angela	5,57	4,14	10,67	9,11	-	
53	Di Fonte Nicola, Di Fonte Patrizia e Laraspata Vincenzo	6,67	4,10	10,76	9,19	38,70	Sol-5 / P Int
54	Di Leo Palma	5,43	4,06	8,57	7,51	-	
55	Di Taranto Rita	9,16	4,07	-	0,97	-	
56	Dingeo Domenico e Carlucci Angela	4,67	4,26	7,17	6,48	54,99	Sol-2 / P Int
57	Ferrante Cristina	5,55	4,07	10,67	9,09	-	
58	Fortunato Francesca	6,36	4,10	-	0,97	196,61	Sol-4 / PT
59	Galati Vincenzo	6,67	4,13	-	0,98	-	
60	Galessiere Giuseppina	5,46	4,04	8,62	7,54	-	

CONDOMINIO SANBULL CLUB - TABELLE MILLESIMALI [Rev. 2018] CONDOMINI-PROPRIETARI

	Condòmini - Proprietari (in ordine alfabetico)	Millesimi PROPRIETA' Tabella A	Millesimi SCALE-BOX Tabella B1	Millesimi SCALE Alloggi Tabella B2	Millesimi ASCENSORE Tabella C	Millesimi x Lastrici Solari (Tab. D)	Rif. Colonna di Fabbrica Lastrici
61	Galetta Giuseppe	6,31	4,18	-	1,00	-	
62	Garofano Giuseppe	4,90	8,51	6,48	6,97	-	
63	Giacco Andrea e Palma Maria Anna	6,88	4,06	-	0,96	-	
64	Giannini Fulvio	7,32	4,10	-	0,97	-	
65	Gioia Pasquale e Carissimo Donata	6,85	4,14	-	0,99	-	
66	Girone Caterina	7,35	8,20	13,23	12,02	-	
67	Giustiniani Savino Salvatore e André	6,69	4,26	10,74	9,22	-	
68	Gnesutta Dario e Tacchinardi Marina	4,38	4,26	8,08	7,17	-	
69	Guglielmi Antonella	6,76	4,07	13,26	11,06	-	
70	I Saporì di Altamura di Del Rè Teresa	17,53	4,53	-	1,08	-	
71	Iacobellis Vito Michele e Accettura Carmela	4,40	4,21	8,14	7,20	-	
72	Innocenti Giovanni e Romito Anna	5,44	4,06	8,58	7,52	-	
73	La Cava Nicola e Paolicelli Angela	6,89	4,50	-	1,07	-	
74	Lamacchia Annunziata e Lamacchia Agnese	5,57	4,10	8,81	7,70	38,70	Sol-5 / P Int
75	Lanzolla Maria, Lanzolla Giovanni e Lanzolla Gaetano Carmelo	11,86	4,39	-	1,04	-	
76	Lapenna Mariangela	5,44	4,17	8,56	7,53	-	
77	Latela Vito Antonio	4,78	4,06	-	0,97	95,33	Sol-3 / PT
78	Latorre Maria Maddalena	6,17	4,13	-	0,98	-	
79	Lazzari Francesco Giuseppe e Diele Angela	7,07	4,92	11,24	9,75	-	
80	Lieggi Angela	8,95	8,58	-	2,04	-	
81	Lisanti Eustachio Ermanno e Francione Maristella	7,19	4,13	-	0,98	-	
82	Loconte Viviana	6,91	4,06	13,58	11,30	611,65	Sol-9
83	Longo Vito Michele	6,20	4,07	-	0,97	-	
84	Loperfido Luigi e Lisanti Paola	7,78	8,24	-	1,96	-	
85	Lorusso Giovanni	7,01	-	-	-	-	
86	Lorusso Giuseppe Angelo	4,32	4,26	6,55	6,01	186,08	Sol-1 / P1
87	Losignore Michele e Ferrante Maria Francesca	6,04	4,13	-	0,98	196,26	Sol-10 / PT
88	Loveri Alfredo e Zaccaria Rosalba	5,83	4,11	11,23	9,53	-	
89	Lovero Cosimo	7,48	8,18	13,51	12,23	529,44	Sol-7
90	Manicone Raffaele e Camerlingo Lucia	7,16	4,44	13,99	11,71	-	

CONDOMINIO SANBULL CLUB - TABELLE MILLESIMALI [Rev. 2018] CONDOMINI-PROPRIETARI

	Condòmini - Proprietari (in ordine alfabetico)	Millesimi PROPRIETA' Tabella A	Millesimi SCALE-BOX Tabella B1	Millesimi SCALE Alloggi Tabella B2	Millesimi ASCENSORE Tabella C	Millesimi x Lastrici Solari (Tab. D)	Rif. Colonna di Fabbrica Lastrici
91	Marella Giuseppe e Cataldi Rosanna	6,39	4,14	10,24	8,80	-	
92	Martimucci Francesco	13,39	16,28	-	3,87	-	
93	Mazzone Antonio, Berardi Giovanna e Berardi Filippo	5,54	4,07	8,76	7,66	234,96	Sol-4/PInt-P1
94	Mele Paolo e Tomasino Rosa	5,58	4,10	10,71	9,13	-	
95	Minafra Salvatore e Malerba Francesca	5,94	8,14	-	1,94	-	
96	Mininno Cataldo	4,59	4,21	8,54	7,51	-	
97	Muscaridola Francesco Paolo	6,08	8,20	8,65	8,56	278,33	Sol-8 / P1
98	Muscaridola Lucia	6,02	8,15	8,55	8,47	195,95	Sol-6 / P1
99	Musci Beatrice	6,88	4,06	13,52	11,26	666,49	Sol-8 Sol-9 / P Int
100	Musella Anna, Musella Alessia, Musella Maria	8,88	8,14	-	1,94	-	
101	Nicoletti Giuseppe e Nicoletti Vincenzo	9,15	4,11	-	0,98	-	
102	Nuzzi Giovanni	6,98	4,39	11,22	9,61	-	
103	Nuzzi Vito e Stano Nunziata	6,74	4,10	13,20	11,03	-	
104	Pace Umberto	0,60	4,13	-	0,98	39,41	Sol-6 / P Int
105	Paglialunga Angelo Raffaele e Capodiferro Anna	5,43	4,08	8,56	7,51	234,99	Sol-10/PInt-P1
106	Palasciano Maria e Ciaccia Giuseppe	4,89	4,24	-	1,01	118,83	Sol-3/PInt-PT
107	Palermo Matteo e Colasuonno Anna Maria	5,55	4,11	10,64	9,08	519,42	Sol-1
108	Paolicelli Leonardo e Costantino Antonella	5,44	4,13	8,56	7,52	-	
109	Pedone Vito	4,74	4,21	8,86	7,75	95,33	Sol-3 / P2
110	Pellegrini Rosa	4,35	4,30	6,59	6,05	-	
111	Pentasuglia Michele	4,32	4,21	6,57	6,02	-	
112	Perrucci Giuseppe	6,15	12,88	-	3,06	24,21	Sol-3 / P Int
113	Priore Lorenzo e Laterza Anna	7,34	4,03	-	0,96	-	
114	Prisciandaro Patrizia	6,16	-	13,25	10,09	-	
115	Quatraro Bartolomeo e Signorile Caterina	12,04	8,11	19,22	16,60	278,31	Sol-9 / P1
116	Ragone Angela	7,88	9,01	14,10	12,88	-	
117	Reale Tommaso e Perrone Anna Maria	6,65	4,04	-	0,96	-	
118	Rossi Donato	5,59	4,08	8,85	7,73	196,42	Sol-5 / P1
119	Rossi Gianfranco	6,50	4,07	10,46	8,95	-	

CONDOMINIO SANBULL CLUB - TABELLE MILLESIMALI [Rev. 2018] CONDOMINI-PROPRIETARI

	Condòmini - Proprietari (in ordine alfabetico)	Millesimi PROPRIETA' Tabella A	Millesimi SCALE-BOX Tabella B1	Millesimi SCALE Alloggi Tabella B2	Millesimi ASCENSORE Tabella C	Millesimi x Lastrici Solari (Tab. D)	Rif. Colonna di Fabbrica Lastrici
120	Rubini Giovanni e De Pinto Maria	4,92	8,17	6,59	6,98	239,23	Sol-1 / P Int
121	Ruggieri Mariano Rosario	6,74	4,13	13,19	11,02	39,16	Sol-10 / P Int
122	Rutigliano Donata	6,96	6,02	-	1,43	-	
123	Sabia Carminella	6,89	4,13	13,53	11,28	-	
124	Salvi Giovanni	4,65	4,43	8,60	7,60	-	
125	Santeramo Damiano e Volpe Giovanna	6,02	8,20	8,53	8,46	39,41	Sol-6 / P Int
126	Santoro Michele e Arnese Maria	10,95	16,63	-	3,95	-	
127	Scasciamacchia Giuseppe e Latela Antonietta	6,10	4,16	-	0,99	-	
128	Serini Anna Teresa	11,29	8,21	21,70	18,47	-	
129	Simone Anna	5,38	8,17	-	1,94	-	
130	Spagnuolo Eustachio e Luparelli Angela	7,86	8,28	-	1,97	55,58	Sol-8 / P Int
131	Tarasco Donatella	5,57	4,13	10,69	9,12	-	
132	Tarasco Vito Michele	4,71	4,08	8,84	7,70	38,48	Sol-4 / P Int
133	Tricarico Rosaria	4,60	4,07	8,61	7,53	-	
134	Tur Sud s.r.l.	120,54	298,91	76,11	129,11	101,42	Sol-3 / P Int Sol-8 / P Int
135	Vernì Giacomo e Valerio Maria Teresa	5,44	4,14	8,56	7,52	196,00	Sol-11 / P1
136	Vernì Santa e Cattedra Raffaele	6,20	4,13	-	0,98	-	
137	Vitale Antonio e Minafra Vittoria	7,38	4,33	14,50	12,07	428,66	Sol-3
138	Vulpio Marilena	6,13	4,13	-	0,98	235,12	Sol-6 / PT Sol-7 / P Int

TOTALI

1.000,00	1.000,00	1.000,00	1.000,00	n.11 x 1000,00
----------	----------	----------	----------	----------------

CONDOMINIO SANBULL CLUB - TABELLE MILLESIMALI [Rev. 2018]
CALCOLO MILLESIMI per SOLARIUM (Lastrici solari di Proprietà esclusiva)

SUB Solarium (Sigla)	Proprietario del Solarium	SUB Coperti	Tipo Unità edilizia	Percentuale di Coperura	Proprietario dell'Unità edilizia (coperta) appartenente alla colonna di fabbrica sottostante	Superficie Coperta	Millesimi Proprietà Coperta (2/3)	Millesimi Proprietà Esclusiva (1/3)	Millesimi Totali (Tabella D)	TOTALI
359 (Sol-1)	Palermo Matteo e Colasuonno Anna M.	16	Box	100,00%	Cannizzo Rocca Ketty	15,10	54,93	-	54,93	1.000,00
		17	Box	100,00%	Rubini Giovanni e De Pinto Maria	14,70	53,48	-	53,48	
		520	Alloggio	100,00%	Cannizzo Rocca Ketty	51,15	186,08	-	186,08	
		318	Alloggio	100,00%	Lorusso Giuseppe Angelo	51,15	186,08	-	186,08	
		359	Alloggio	100,00%	Palermo Matteo e Colasuonno Anna Maria	51,15	186,08	333,33	519,42	
360 (Sol-2)	Capozzo Caterina	18	Box	100,00%	Dingeo Domenico e Carlucci Angela	14,85	54,99	-	54,99	1.000,00
		19	Box	100,00%	Andrisani Michele	14,70	54,44	-	54,44	
		517	Alloggio	100,00%	De Benedictis Pierpaolo e Carrassi Maria	50,16	185,75	-	185,75	
		319	Alloggio	100,00%	Rubini Giovanni e De Pinto Maria	50,16	185,75	-	185,75	
		360	Alloggio	100,00%	Capozzo Caterina	50,16	185,75	333,33	519,08	
368 (Sol-3)	Vitale Antonio e Minafra Vittoria	55	Box	100,00%	Perrucci Giuseppe	15,25	24,21	-	24,21	1.000,00
		56	Box	100,00%	Palasciano Maria e Ciaccia Giuseppe	14,80	23,50	-	23,50	
		57	Box	100,00%	Tur Sud s.r.l.	14,80	23,50	-	23,50	
		58	Box	100,00%	Tur Sud s.r.l.	14,80	23,50	-	23,50	
		473	Alloggio	50,00%	Palasciano Maria e Ciaccia Giuseppe	60,04	95,33	-	95,33	
		474	Alloggio	50,00%	Latela Vito Antonio	60,04	95,33	-	95,33	
		326	Alloggio	50,00%	Del Rè Teresa	60,04	95,33	-	95,33	
		325	Alloggio	50,00%	Caricato Rosa	60,04	95,33	-	95,33	
		367	Alloggio	50,00%	Pedone Vito	60,04	95,33	-	95,33	
		368	Alloggio	50,00%	Vitale Antonio e Minafra Vittoria	60,04	95,33	333,33	428,66	
373 (Sol-4)	Barile Michele	82	Box	100,00%	Tarasco Vito Michele	14,25	38,48	-	38,48	1.000,00
		83	Box	100,00%	Mazzone Antonio, Berardi Giovanna e Berardi Filippo	14,20	38,35	-	38,35	
		466	Alloggio	100,00%	Fortunato Francesca	72,80	196,61	-	196,61	
		330	Alloggio	100,00%	Mazzone Antonio, Berardi Giovanna e Berardi Filippo	72,80	196,61	-	196,61	
		373	Alloggio	100,00%	Barile Michele	72,80	196,61	333,33	529,94	
374 (Sol-5)	De Chirico Luigi	84	Box	100,00%	Di Fonte Nicola, Di Fonte Patrizia e Laraspata Vincenzo	14,30	38,70	-	38,70	1.000,00
		85	Box	100,00%	Lamacchia Annunziata e Lamacchia Agnese	14,30	38,70	-	38,70	
		465	Alloggio	100,00%	Antezza Vincenzo e Pontrandolfo Antonia	72,58	196,42	-	196,42	
		331	Alloggio	100,00%	Rossi Donato	72,58	196,42	-	196,42	
		374	Alloggio	100,00%	De Chirico Luigi	72,58	196,42	333,33	529,76	

CONDOMINIO SANBULL CLUB - TABELLE MILLESIMALI [Rev. 2018]
CALCOLO MILLESIMI per SOLARIUM (Lastrici solari di Proprietà esclusiva)

SUB Solarium (Sigla)	Proprietario del Solarium	SUB Coperti	Tipo Unità edilizia	Percentuale di Coperura	Proprietario dell'Unità edilizia (coperta) appartenente alla colonna di fabbrica sottostante	Superficie Coperta	Millesimi Proprietà Coperta (2/3)	Millesimi Proprietà Esclusiva (1/3)	Millesimi Totali (Tabella D)	TOTALI
382 (Sol-6)	Dammacco Anna Maria	121	Box	100,00%	Santeramo Damiano e Volpe Giovanna	14,40	39,41	-	39,41	
		122	Box	100,00%	Pace Umberto	14,40	39,41	-	39,41	
		431	Alloggio	100,00%	Vulpio Marilena	71,59	195,95	-	195,95	
		337	Alloggio	100,00%	Muscaridola Lucia	71,59	195,95	-	195,95	
		382	Alloggio	100,00%	Dammacco Anna Maria	71,59	195,95	333,33	529,28	
383 (Sol-7)	Lovero Cosimo	123	Box	100,00%	Vulpio Marilena	14,40	39,18	-	39,18	
		124	Box	100,00%	Castellana Vincenzo	14,40	39,18	-	39,18	
		432	Alloggio	100,00%	Castellana Vincenzo	72,08	196,10	-	196,10	
		338	Alloggio	100,00%	D'Aria Antonia	72,08	196,10	-	196,10	
		383	Alloggio	100,00%	Lovero Cosimo	72,08	196,10	333,33	529,44	
390 (Sol-8)	Musci Beatrice	176	Box	100,00%	Spagnuolo Eustachio e Luparelli Angela	14,35	55,58	-	55,58	
		177	Box	100,00%	Tur Sud s.r.l.	14,05	54,42	-	54,42	
		342	Alloggio	100,00%	Muscaridola Francesco Paolo	71,86	278,33	-	278,33	
		390	Alloggio	100,00%	Musci Beatrice	71,86	278,33	-	611,67	
391 (Sol-9)	Loconte Viviana	178	Box	100,00%	Musci Beatrice	14,15	54,83	-	54,83	
		179	Box	100,00%	Cascella Carmelo	14,25	55,21	-	55,21	
		343	Alloggio	100,00%	Quatraro Bartolomeo e Signorile Caterina	71,83	278,31	-	278,31	
		391	Alloggio	100,00%	Loconte Viviana	71,83	278,31	-	611,65	
397 (Sol-10)	Columbo Francesco e Zenone Iolanda	195	Box	100,00%	Ruggieri Mariano Rosario	14,41	39,16	-	39,16	
		196	Box	100,00%	Pagialunga Angelo Raffaele e Capodiferro Anna	14,25	38,72	-	38,72	
		438	Alloggio	100,00%	Losignore Michele e Ferrante Maria Francesca	72,22	196,26	-	196,26	
		346	Alloggio	100,00%	Pagialunga Angelo Raffaele e Capodiferro Anna	72,22	196,26	-	196,26	
		397	Alloggio	100,00%	Columbo Francesco e Zenone Iolanda	72,22	196,26	333,33	529,59	
398 (Sol-11)	Bosco Salvatore e Leone Rita	197	Box	100,00%	Cifarelli Maria Anna Domenica	14,35	39,19	-	39,19	
		198	Box	100,00%	Calciano Michele e Sileo Anna Maria	14,45	39,46	-	39,46	
		439	Alloggio	100,00%	Cifarelli Maria Anna Domenica	71,77	196,00	-	196,00	
		347	Alloggio	100,00%	Vernì Giacomo e Valerio Maria Teresa	71,77	196,00	-	196,00	
		398	Alloggio	100,00%	Bosco Salvatore e Leone Rita	71,77	196,00	333,33	529,34	